

OSTEN

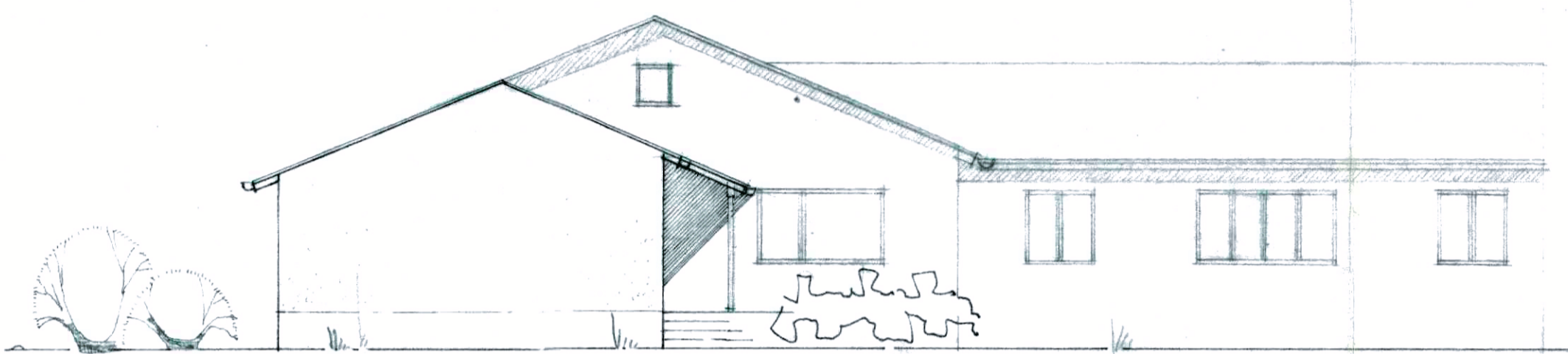

SÜDEN

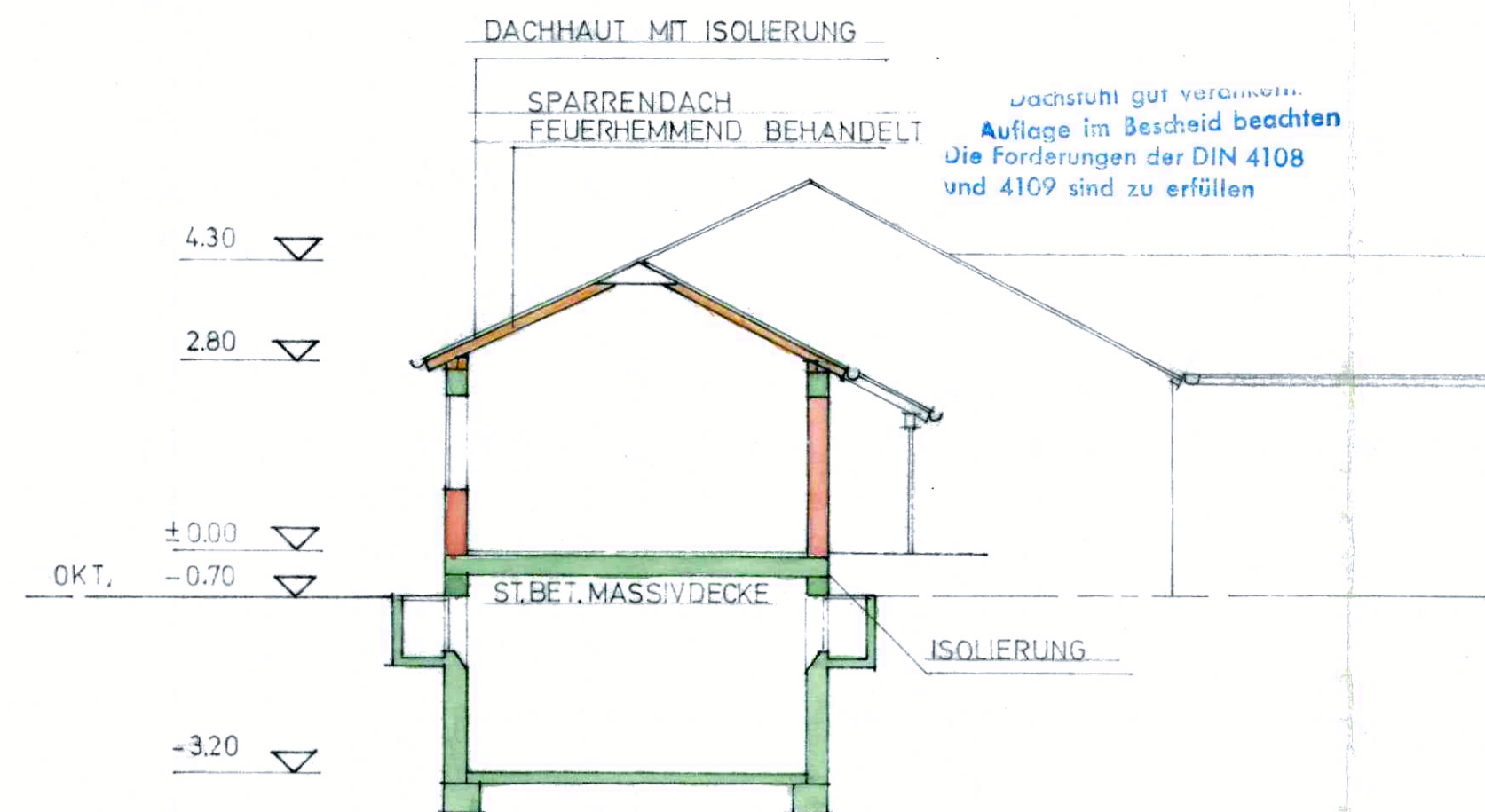

SCHNITT

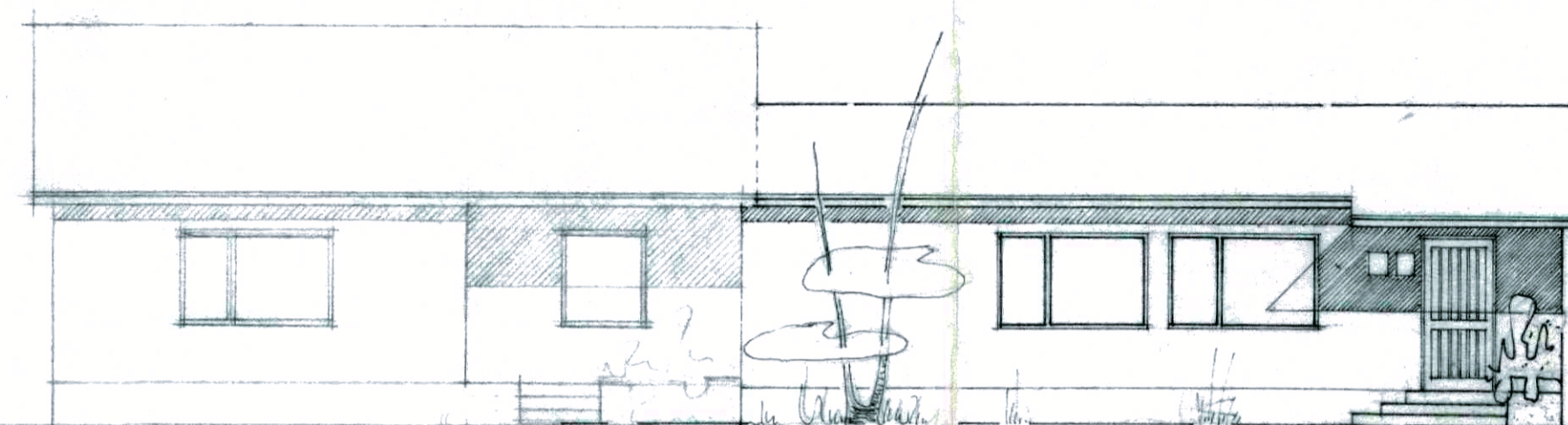

WESTEN

Für die Herstellung der Kaminanlage und die Ermittlung des Querschnittes ist die DIN 18160 zugrunde zu legen

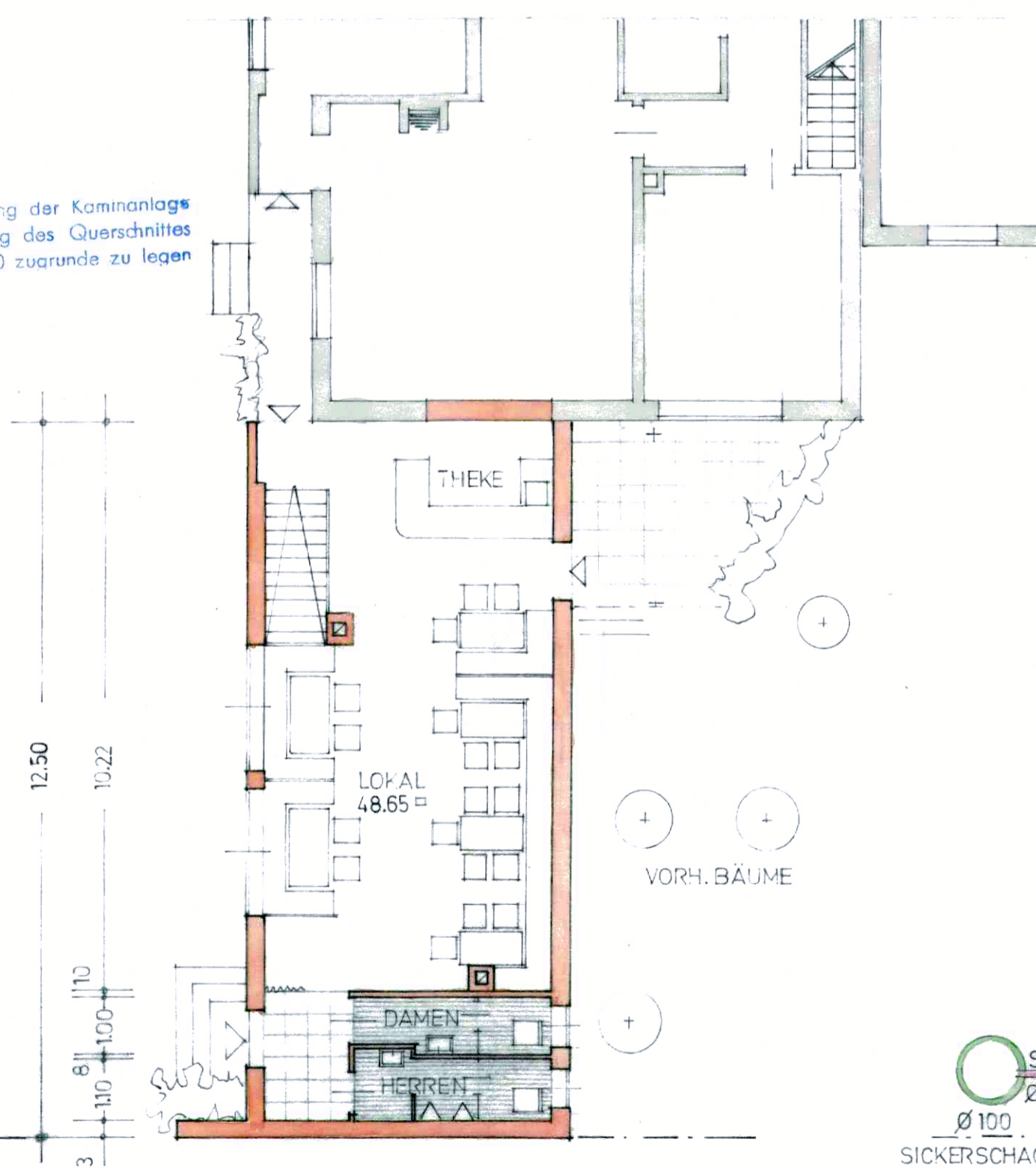

ERDGESCHOSS

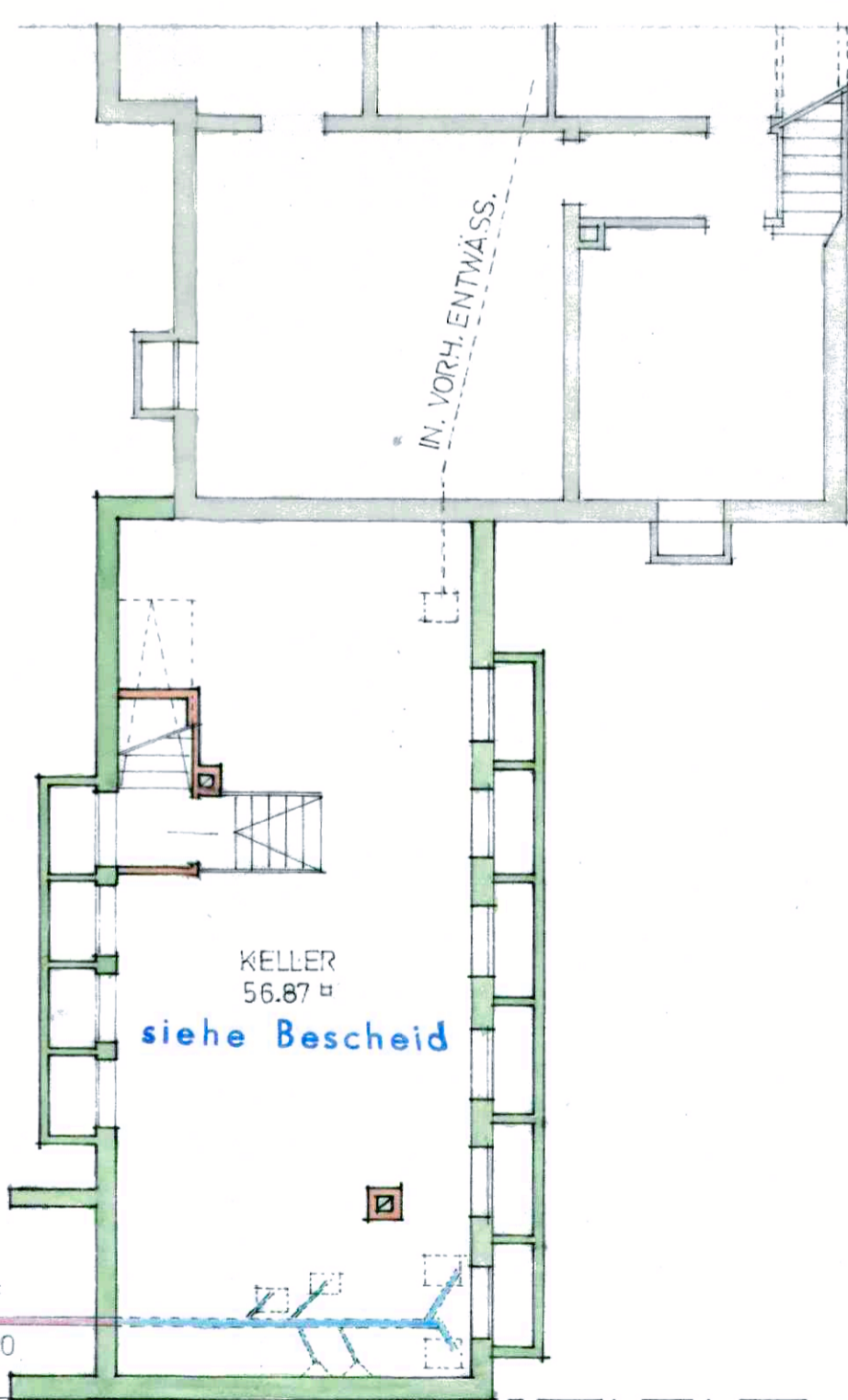

KELLERGESCHOSS

UMBAUER RAUM

481.00 CBM

NUTZFLÄCHE

LOKAL : 59.17 QM

KELLER : 56.87 QM

NEUBAU EINES CAFE LOKALS
IN ALTÖTTING PL.NR. 587-1

BAUHERR: JOSEF RESSL
ALTÖTTING
OBERER GRASWEG 20
M. 1:100

DER BAUHERR :

Josef Ressler

DIE NACHBARN:

R. Blain

Bauplan Nr. 1027-75
Bautechnisch geprüft
Altötting den 31. JULI 1975
Baumeister
Genehmigt gemäß beigefügtem
Bescheid des Landratsamtes
Altötting vom 5. AUG. 1975

Kammerer dt.

Junger

Quberff

HERMANN HANFSTINGL
ARCHITECT
8262 ALTÖTTING
MORNACHSTRASSE 6



DER ARCHITEKT
ALTÖTTING, DEN 15. 5. 1975